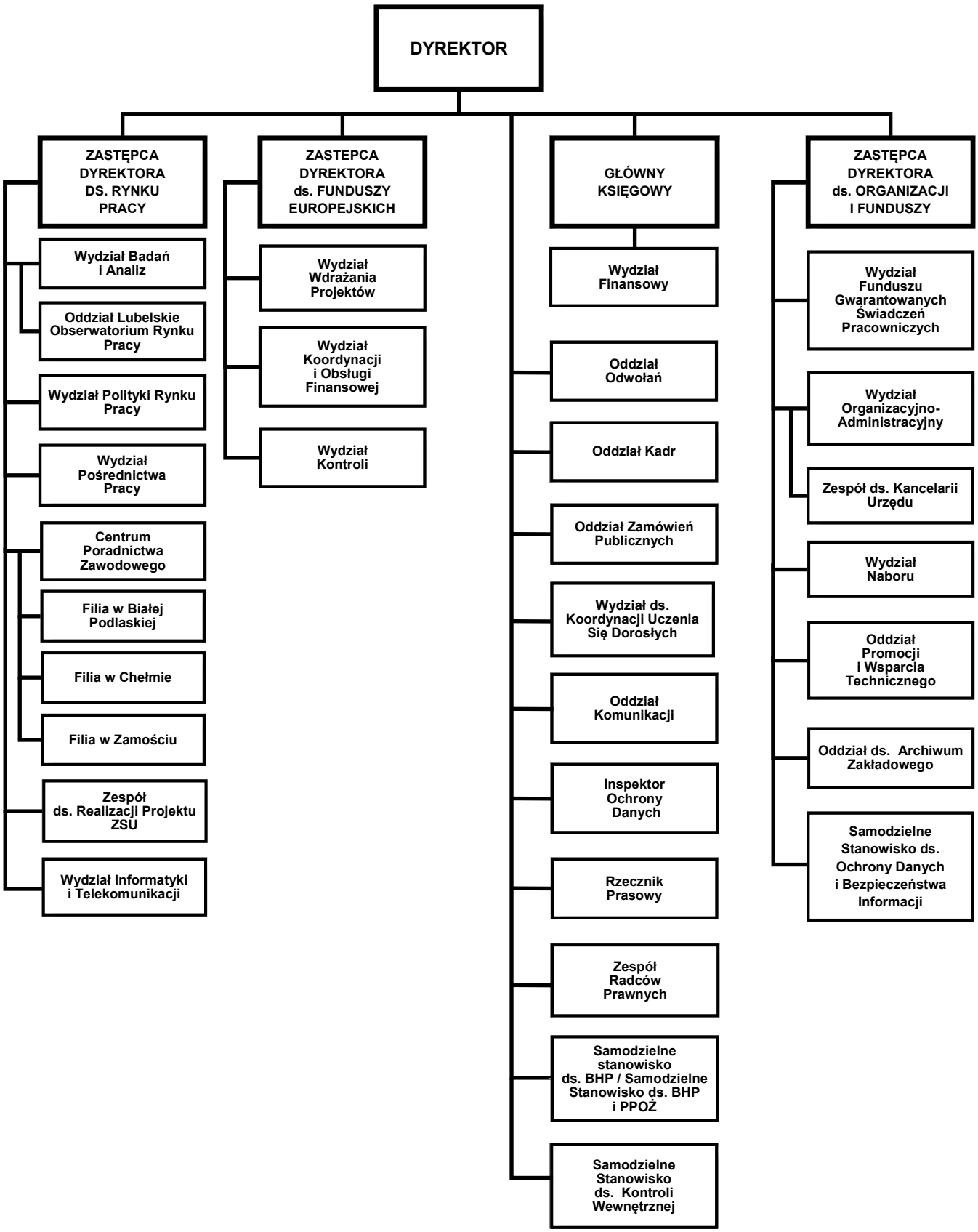Załącznik do Regulaminu Organizacyjnego
Wojewódzkiego Urzędu Pracy w Lublinie
(Zarządzenie nr 62/2026 z dnia 1 czerwca 2026 r.
Dyrektora Wojewódzkiego Urzędu Pracy w Lublinie)